

# ORGANIGRAMME DES SERVICES

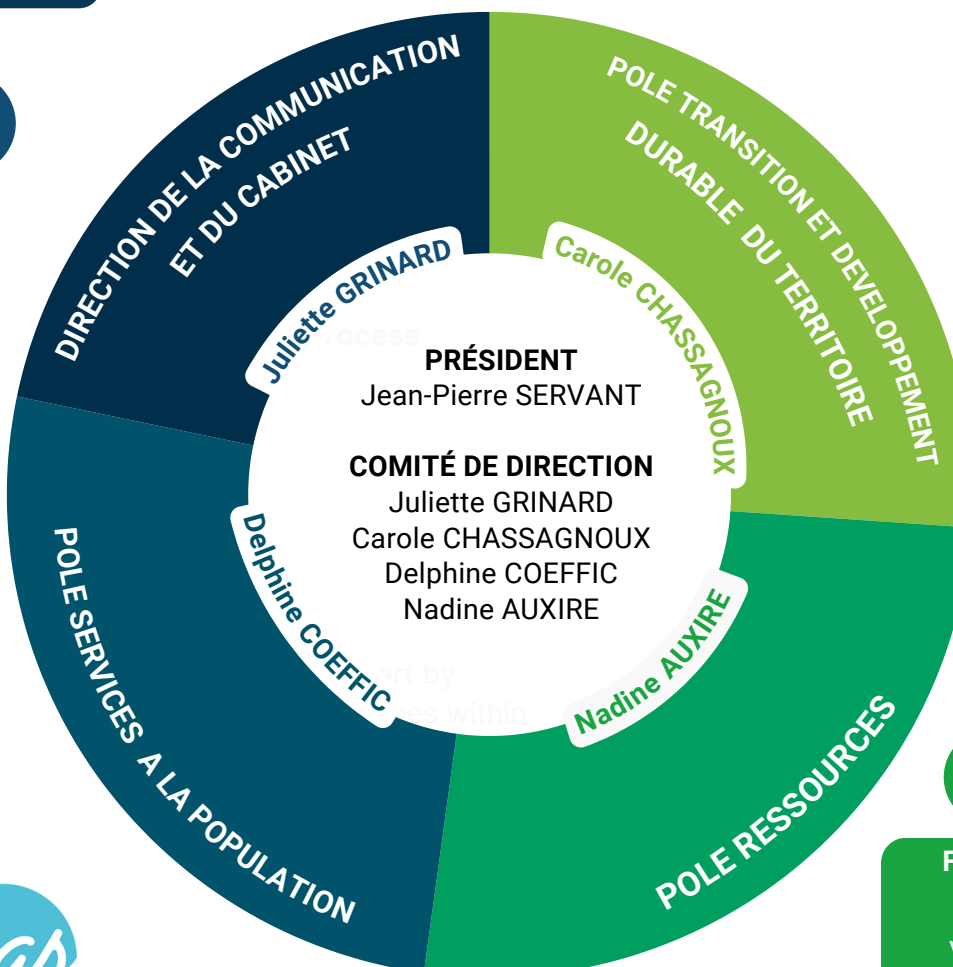

**DIRECTION DE LA COMMUNICATION ET CABINET DU PRÉSIDENT**  
Directrice : Juliette GRINARD

- Assistante de direction et cabinet : Messaline LAMIRAULT
- Chargée de communication : Mathilde CHARRIER
- Chargée des contractualisations territoriales : Elise COUGOULE
- Assistante communication, alternante : Léa LEVATOIS

**POLE SERVICES A LA POPULATION**  
Directrice : Delphine COEFFIC

**Assistante du pôle**  
Jessica SIRE

**Chargée de coopération CTG**  
Charlotte MARIAUD

**AFFAIRES SOCIALES ET SANTE**

Directrice : Anne-Laure DENIEUL  
Assistant de direction : Régis MENSA

Coordinatrice du CLS - CLSM : 1 etp

Resp QVBT et Prévention : 1 etp

**DEVELOPPEMENT CULTUREL**

Responsable de service : Olivia PALTRIER

Coordinatrice action culturelle : Nelly MULLER

Coordinatrice de l'action sociale : Caroline LASCAUD

Facilitatrice de la Nouvelle Laiterie : Bérénice TALINEAU

Gestionnaire épicerie solidaire : Valérie KARSENTY

Conseillers numériques : Harry VAN LIEMPD, Nassima RAVARIT

**SPORT et NATURE**

Responsable de service : Jean-Michel MARQUET

Educateurs sportifs : Adeline FONTENEAU, Gaëtan BERTEN

Alternant : Evann MARCHET

Animatrice environnement : Céline TEXIER

**POLE TRANSITION ET DEVELOPPEMENT DURABLE DU TERRITOIRE**  
Directrice : Carole CHASSAGNOUX

**AMENAGEMENT**

Responsable de service : Nathalie GUERY

Assistante - Instructrice : Sandrine GUERINEAU

Urbanisme réglementaire

Responsable : Elodie DUPIN  
Instructrice : Estelle GIRARD

Cheffe de projet SIG : Fanny BONNETEAU

Cheffe de projet PVD : Marlène ZADROZYNSKI

Chargée de mission habitat : Fannie VERAL

Chargée de mission énergie et climat : Jeanne MORICE

**DEVELOPPEMENT ECONOMIQUE**

Responsable de service : Xavier BRIANNE

Chargée de mission : Angélique TOURNEUR

Chargées de mission LEADER- Projet alimentaire de territoire (PAT) : Enora BÉTAUX, Marion GOMES

**EAU ET ENVIRONNEMENT**

Responsable de service : Carole CHASSAGNOUX, par interim

Chargée de mission ENS : Marie JOUINEAU

Chargée de mission tourisme : Sarah BLAINEAU

**ANIMATION ECONOMIQUE ET INNOVATION**

Responsable de service : Mélanie MARTINEAU

Assistants administratifs : Jessica SIRE

Facilitatrice La Caale : Marion LEYRAHOX

**MOBILITES DURABLES**

Responsable de service : Carole CHASSAGNOUX, par intérim

Cheffe de projet Vélo : Heini DEMOUGEOT

Animatrice des mobilités : Sandrine VIÉVILLE

**POLE RESSOURCES**  
Directrice de pôle / administrative et financière : Nadine AUXIRE

**FINANCES - REOM**

Responsable : Valérie GAUFFENIC

Finances REOM : Christelle MARTINEZ, Laëtitia DALKA, Sandrine DUVAL, Sabrina COMMARIEU

Comptabilité : Cécile MARTIN

Gestionnaire FARU : Julie BELY

**RESSOURCES HUMAINES**

Responsable du service : Caroline GARSALT

Gestionnaires RH : Fanny LOCHE, Amandine DESLANDES

Assistante : Gaëlle DIOCHET

**DIRECTION TECHNIQUE**

Directeur : Ludovic PIN

Assistante : Emilie ROURE

Responsable grands projets : Pierre CHARPENTIER

Responsable informatique : François BRANCHU

Conseil en énergie partagé : Eléonore BERNET-ROLLANDE

**SERVICES TECHNIQUES**

Responsable : Cyril BRAUD

Adjoint : Sébastien MAIRE, André ROY [Bâtiments], Alexis GAREAU, Alternant

Michael SIMONNET [Espaces verts], Florian VINET [Espaces verts], Ethan DUGAY, Alternant, Sandrine CHAPELET [Entretien], Marie-Christine CHIRON [Entretien]

**ADMINISTRATION GENERALE**

Responsable du service : Gaëlle HELLEGOUARS

Chargées d'accueil : Mélissa ORABE, Coralie DUBOIS

**GEMAPI**

Responsable du service : Mélissa BRADTKE

Chargée de mission : Célia CONOR

**COMMANDE PUBLIQUE ET MUTUALISATION**

Responsable du service : Caroline LOUVET

Chargée de mission : Delphine RAHAL

Assistante administrative : Julie BELY

**PETITE ENFANCE**

Assistants administratifs : Audrey PELOUIN, Séverine TEXEIRA

**RELAIS PETITE ENFANCE ANDILLY - FERRIERES**

Sandrine BIRONNEAU, Marion LAMBOLEZ, Frédérique GRENIER, Romane FERRON

Cellule mobile : Delphine MILLUY, Sylvie LEROUX LE PERRU

**MULTI-ACCUEILS**

<p><b>ANDILLY - Directrice</b> : recrutement en cours</p> <p>EJE : Anaëlle BEAUPOUX</p> <p>Auxiliaires : Sylvie FERRON/Murielle MAGNE / Valérie MAZILLER</p> <p>Agents d'animation : Hélène BREZDEGA/Séverine MOREAU</p> <p>Agent technique : Sulivane PHELLIPEAU</p>	<p><b>ST JEAN DE LIVERSAY - Directrice</b> : Stéphanie KOROSKI</p> <p>Auxiliaires : Marie ROY/Sophie MAILLARD/Elodie POUPIN</p> <p>Agents d'animation : Aurélie BEROT/Johanne DENIS</p> <p>Agent technique : Sandrine FORE</p>
<p><b>FERRIERES - Directrice</b> : recrutement en cours</p> <p>EJE : Manon GOUGEON</p> <p>Auxiliaires : Bélanda MOREAU / Alexandra SOUMER / Marie DUMAS</p> <p>Agents d'animation : Anaïs CROZAT/ Elsa CHARIEAU</p> <p>Agent technique : Amélie PLAIRE</p>	<p><b>MARANS - Directrice</b> : Valérie GRILLOT-VEZARD</p> <p>Auxiliaires : Elodie ROBIN / Sonia LIGONNIERE</p> <p>Agents d'animation : Honorine SAVINEAU/Magali POUVREAU</p> <p>Agent technique : Mégane DELAHAYE</p>

