

ORGANIGRAMME DES SERVICES

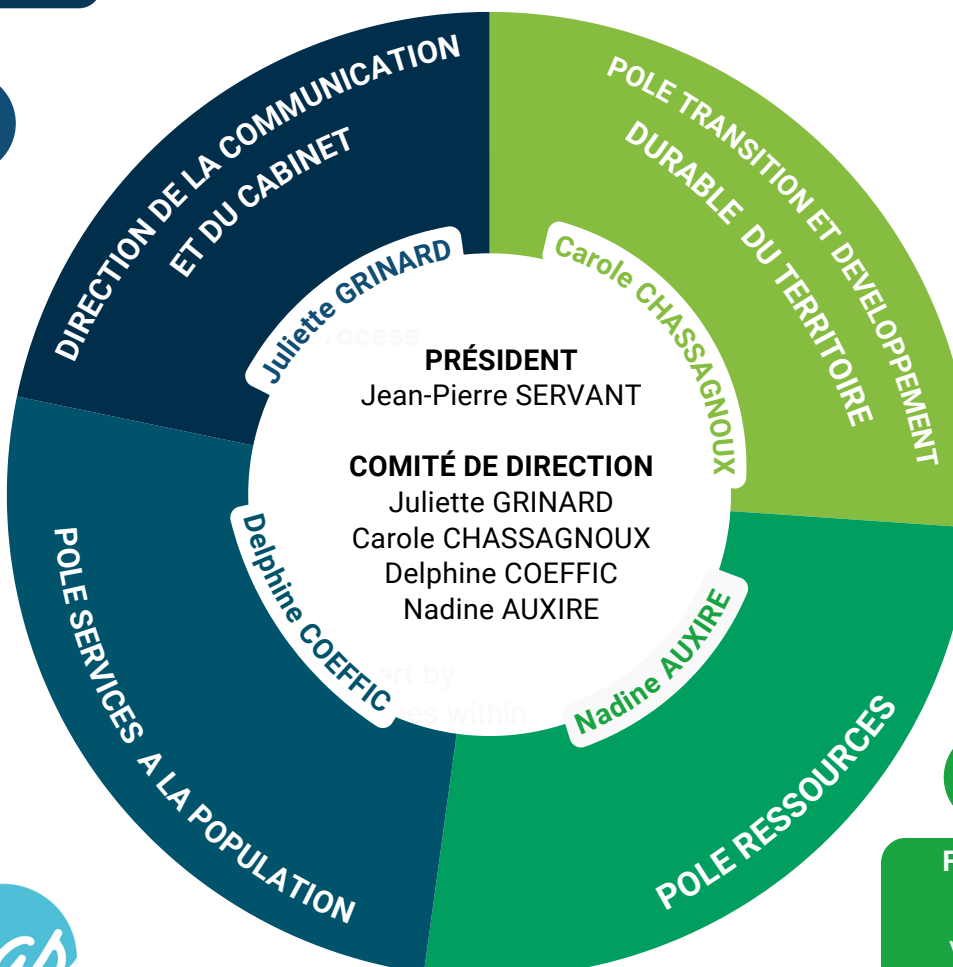

DIRECTION DE LA COMMUNICATION ET CABINET DU PRÉSIDENT
Directrice : Juliette GRINARD

- Assistante de direction et cabinet : Messaline LAMIRAULT
- Chargée de communication : Mathilde CHARRIER
- Chargée des contractualisations territoriales : Elise COUGOULE
- Assistante communication, alternante : Léa LEVATOIS

POLE SERVICES A LA POPULATION
Directrice : Delphine COEFFIC

<p>Assistante du pôle Jessica SIRE</p> <p>Chargée de coopération CTG Charlotte MARIAUD</p>	<p>AFFAIRES SOCIALES ET SANTE Directrice : Anne-Laure DENIEUL Assistant de direction : Régis MENSA Coordinatrice du CLS - CLSM : recrutement en cours Resp QVBT et Prévention : recrutement en cours</p>
<p>DEVELOPPEMENT CULTUREL Responsable de service : Olivia PALTRIER Coordinatrice action culturelle : Nelly MULLER</p>	<p>Coordinatrice de l'action sociale Caroline LASCAUD Facilitatrice de la Nouvelle Laiterie Bérénice TALINEAU Gestionnaire épicerie solidaire Valérie KARSENTY Conseillers numériques Harry VAN LIEMPD Nassima RAVARIT</p>
<p>SPORT et NATURE Responsable de service : Jean-Michel MARQUET Educateurs sportifs : Adeline FONTENEAU, Gaëtan BERTEN Alternant : Evann MARCHET Animatrice environnement : Céline TEXIER</p>	<p>ciap AUNIS ATLANTIQUE</p>

POLE TRANSITION ET DEVELOPPEMENT DURABLE DU TERRITOIRE
Directrice : Carole CHASSAGNOUX

<p>AMENAGEMENT Responsable de service : Nathalie GUERY Assistante - Instructrice : Sandrine GUERINEAU Urbanisme réglementaire Responsable : Elodie DUPIN Instructrice : Estelle GIRARD Cheffe de projet SIG : Fanny BONNETEAU Cheffe de projet PVD : Marlène ZADROZYNSKI Chargée de mission habitat : Fannie VERAL</p>	<p>DEVELOPPEMENT ECONOMIQUE Responsable de service : Xavier BRIANNE Chargée de mission : Angélique TOURNEUR Chargées de mission LEADER- Projet alimentaire de territoire (PAT) : Enora BÉTAUX, Marion GOMES</p>	<p>Chargée de mission tourisme : Sarah BLAINEAU</p>
<p>Chargée de mission énergie et climat : Jeanne MORICE</p>	<p>EAU ET ENVIRONNEMENT Responsable de service : Carole CHASSAGNOUX, par interim Chargée de mission ENS : Marie JOUINEAU</p>	<p>ANIMATION ECONOMIQUE ET INNOVATION Responsable de service : Mélanie MARTINEAU Assistants administratifs : Jessica SIRE Facilitatrice La Caale : Marion LEYRAHOUX Alternante : Pauline BOUKOUBA</p>
		<p>MOBILITES DURABLES Responsable de service : Carole CHASSAGNOUX, par intérim Cheffe de projet Vélo : Heini DEMOUGEOT Animatrice des mobilités : Sandrine VIÉVILLE</p>

POLE RESSOURCES
Directrice de pôle / administrative et financière : Nadine AUXIRE

<p>FINANCES - REOM Responsable : Valérie GAUFFENIC Finances REOM : Christelle MARTINEZ, Laëtitia DALKA, Sandrine DUVAL, Sabrina COMMARIEU Comptabilité : Cécile MARTIN Gestionnaire FARU : Julie BELY</p>	<p>RESSOURCES HUMAINES Responsable du service : Caroline GARSULT Gestionnaires RH : Fanny LOCHE, Amandine DESLANDES Assistante : Gaëlle DIOCHET</p>	<p>DIRECTION TECHNIQUE Directeur : Ludovic PIN Assistante : Emilie ROURE Responsable grands projets : Pierre CHARPENTIER Responsable informatique : François BRANCHU Conseil en énergie partagé : Eléonore BERNET-ROLLANDE</p>
<p>COMMANDE PUBLIQUE ET MUTUALISATION Responsable du service : Caroline LOUVET Chargée de mission : Delphine RAHAL Assistante administrative : Julie BELY</p>	<p>ADMINISTRATION GENERALE Responsable du service : Gaëlle HELLEGOUARS Chargées d'accueil : Mélissa ORABE, Coralie DUBOIS</p>	<p>SERVICES TECHNIQUES Responsable : Cyril BRAUD Adjoint : Sébastien MAIRE, André ROY [Bâtiments], Alexis GAREAU, Alternant Michael SIMONNET [Espaces verts], Florian VINET [Espaces verts], Ethan DUGAY, Alternant, Sandrine CHAPELET [Entretien], Marie-Christine CHIRON [Entretien]</p>
	<p>GEMAPI Responsable du service : Mélissa BRADTKE Chargée de mission : Célia CONOR</p>	

PETITE ENFANCE

<p>Assistants administratifs : Audrey PELOUIN, Séverine TEXEIRA</p> <p>RELAIS PETITE ENFANCE ANDILLY - FERRIERES Sandrine BIRONNEAU, Marion LAMBOLEZ, Frédérique GRENIER, Romane FERRON</p> <p>Cellule mobile Delphine MILLUY, Sylvie LEROUX LE PERRU</p>	<p>MULTI-ACCUEILS</p> <table border="1"> <tr> <td> <p>ANDILLY - Directrice : Delphine DOUSSET EJE : Anaëlle BEAUPOUX Auxiliaires : Sylvie FERRON/Murielle MAGNE / Valérie MAZILLER Agents d'animation : Hélène BREZDEGA/Séverine MOREAU Agent technique : Sulivane PHELLIPEAU</p> </td> <td> <p>ST JEAN DE LIVERSAY - Directrice : Stéphanie KOROSKI Auxiliaires : Marie ROY/Sophie MAILLARD/Elodie POUPIN Agents d'animation : Aurélie BEROT/Johanne DENIS Agent technique : Sandrine FORE</p> </td> </tr> <tr> <td> <p>FERRIERES - Directrice : recrutement en cours EJE : Manon GOUGEON Auxiliaires : Bélanda MOREAU / Alexandra SOUMER / Marie DUMAS Agents d'animation : Anaïs CROZAT/ Elsa CHARIEAU Agent technique : Amélie PLAIRE</p> </td> <td> <p>MARANS - Directrice : Valérie GRILLOT-VEZARD Auxiliaires : Elodie ROBIN / Sonia LIGONNIERE Agents d'animation : Honorine SAVINEAU/Magali POUVREAU Agent technique : Mégane DELAHAYE</p> </td> </tr> </table>		<p>ANDILLY - Directrice : Delphine DOUSSET EJE : Anaëlle BEAUPOUX Auxiliaires : Sylvie FERRON/Murielle MAGNE / Valérie MAZILLER Agents d'animation : Hélène BREZDEGA/Séverine MOREAU Agent technique : Sulivane PHELLIPEAU</p>	<p>ST JEAN DE LIVERSAY - Directrice : Stéphanie KOROSKI Auxiliaires : Marie ROY/Sophie MAILLARD/Elodie POUPIN Agents d'animation : Aurélie BEROT/Johanne DENIS Agent technique : Sandrine FORE</p>	<p>FERRIERES - Directrice : recrutement en cours EJE : Manon GOUGEON Auxiliaires : Bélanda MOREAU / Alexandra SOUMER / Marie DUMAS Agents d'animation : Anaïs CROZAT/ Elsa CHARIEAU Agent technique : Amélie PLAIRE</p>	<p>MARANS - Directrice : Valérie GRILLOT-VEZARD Auxiliaires : Elodie ROBIN / Sonia LIGONNIERE Agents d'animation : Honorine SAVINEAU/Magali POUVREAU Agent technique : Mégane DELAHAYE</p>
<p>ANDILLY - Directrice : Delphine DOUSSET EJE : Anaëlle BEAUPOUX Auxiliaires : Sylvie FERRON/Murielle MAGNE / Valérie MAZILLER Agents d'animation : Hélène BREZDEGA/Séverine MOREAU Agent technique : Sulivane PHELLIPEAU</p>	<p>ST JEAN DE LIVERSAY - Directrice : Stéphanie KOROSKI Auxiliaires : Marie ROY/Sophie MAILLARD/Elodie POUPIN Agents d'animation : Aurélie BEROT/Johanne DENIS Agent technique : Sandrine FORE</p>					
<p>FERRIERES - Directrice : recrutement en cours EJE : Manon GOUGEON Auxiliaires : Bélanda MOREAU / Alexandra SOUMER / Marie DUMAS Agents d'animation : Anaïs CROZAT/ Elsa CHARIEAU Agent technique : Amélie PLAIRE</p>	<p>MARANS - Directrice : Valérie GRILLOT-VEZARD Auxiliaires : Elodie ROBIN / Sonia LIGONNIERE Agents d'animation : Honorine SAVINEAU/Magali POUVREAU Agent technique : Mégane DELAHAYE</p>					